Gemeinde Reinach

Die Stadt vor der Stadt

Provisorisch / Informativ

Stand 17.02.2020

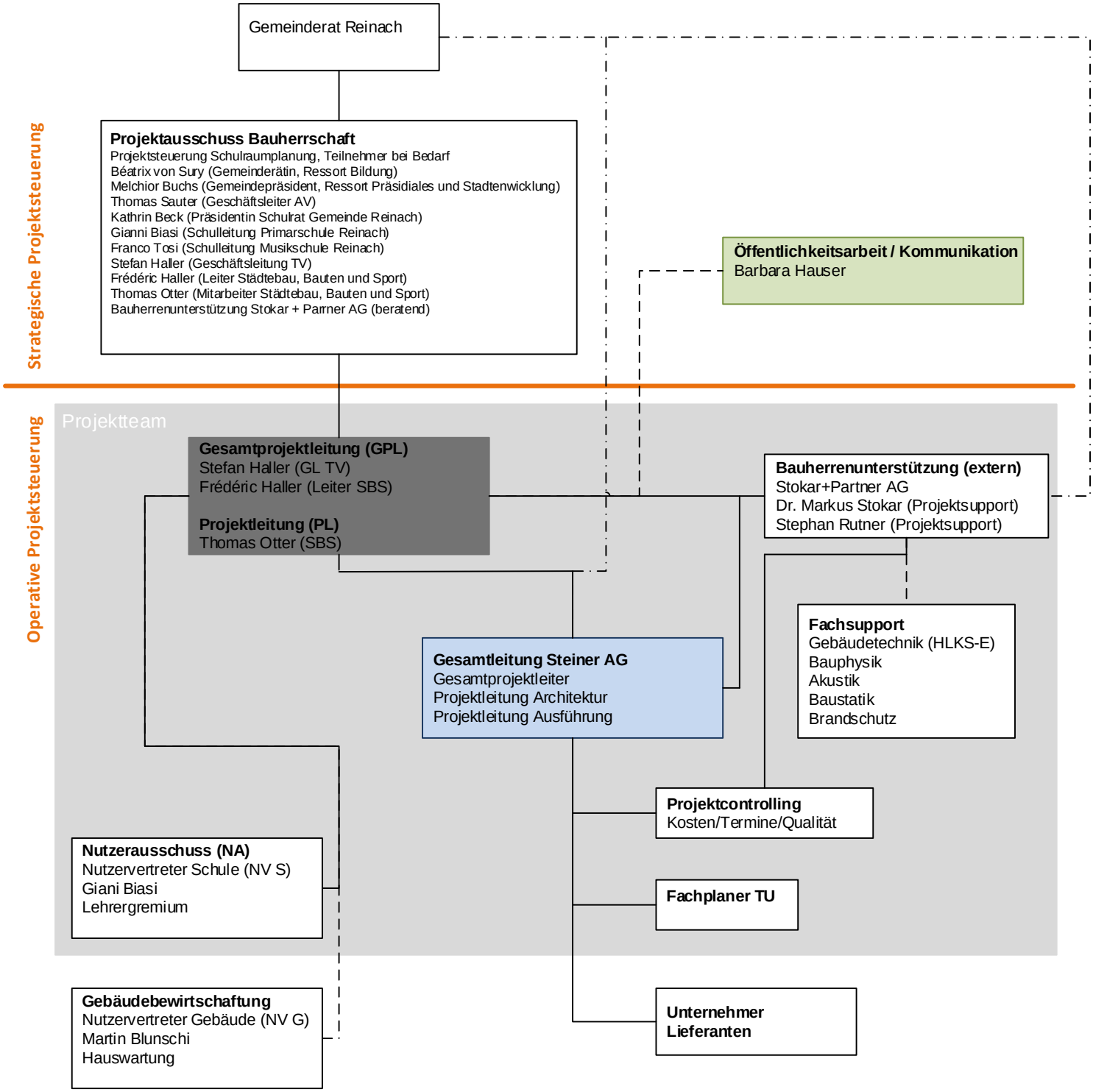

Verträge

Unterstellung / Verträge

Mitwirkung